第 74 回数理社会学会大会 (JAMS74) 大会案内

日時：2023 年 3 月 7 日（火）～3 月 8 日（水）

会場：筑波大学筑波キャンパス

大会委員長：山本英弘（筑波大学）

● 第 74 回大会開催校より

開催にあたって

山本 英弘（筑波大学）

第 74 回数理社会学会大会は筑波大学で開催することになりました。筑波大学は今年、開学 50 周年を迎えます。このような年に、幸先よく学会大会をお引き受けすることがき、大変うれしく思っております。

この 2 年半、オンライン開催を余儀なくされましたが、今度こそは対面で皆様をお迎えできるよう、鋭意、準備を進めているところです。社会的な制約が緩和されつつあるとはいえ、依然として、コロナの感染が懸念されます。そのため、懇親会はやむなく中止とさせていただきます。楽しみにされていた方もいらっしゃるかと存じますが、なにとぞご理解いただければ幸いです。また、参加者のみなさまにはマスクの着用、手指消毒、身体的距離の確保といった感染予防を徹底くださいますよう重ねてお願い申し上げます。

大会期間中、筑波山ではちょうど梅まつりを開催しております。また、JAXA 宇宙センターなどにも見学施設がございます。学会大会の前後にでも、つくば観光をお考えいただいてもよろしいかと存じます（感染対策は徹底を）。

それはさておき、スタッフ一同、みなさまの充実した研究交流の場となるよう、精一杯、大会運営に努めて参ります。ふるってご参加いただけますようお願い申し上げます。

● 第 74 回数理社会学会のご案内

第 74 回数理社会学会大会は下記の要領で開催されます（プログラムをウェブ上で公開中です）。活発で刺激的な研究交流の場となるよう、みなさまのご参加をお待ちしています。

1. 期日：2023 年 3 月 7 日（火）～3 月 8 日（水）
2. 会場：筑波大学筑波キャンパス
3. アクセス

大会会場周辺には駐車場がありませんので、交通バス（関東鉄道）、もしくはタクシーのご利用をお願いいたします。

<つくばエクスプレス（TX）つくば駅のつくばセンターから筑波大学へ>

【交通バス】

つくば駅に隣接するバスターミナル「つくばセンター」からバスをご利用いただけます。

乗車：つくばセンター6番乗り場で「筑波大学循環（右回り／左回り）」乗車

降車：右回り 停留所「第一エリア前」下車／左回り 停留所「大学公園」下車

所要時間：15-20 分

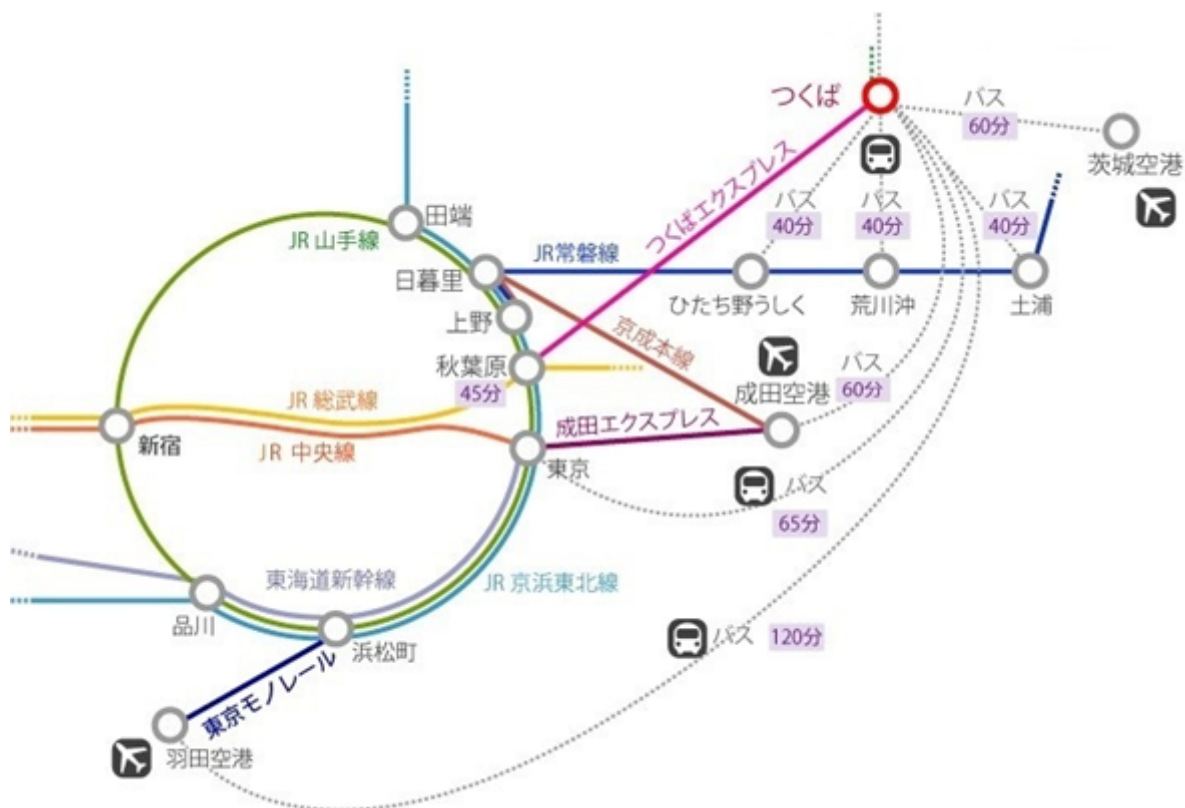

《バス路線図》

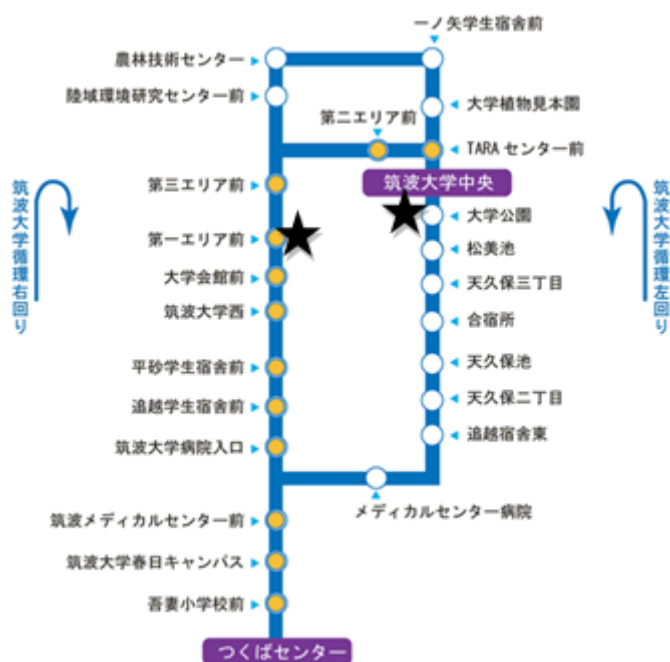

【タクシー】

つくばセンターにタクシー乗り場がございます。「第一エリア前」バス停あるいは「大学公園」バス停付近で降車ください

<JR 各駅から筑波大学へ>

【土浦駅】

・ [西口 3 乗り場](#) から「つくばセンター」行バスで 30 分、

[つくばセンター](#) 6 番乗り場で「筑波大学循環（右回り／左回り）」に乗り換え 15-20 分

・ 西口からタクシーで 15-20 分

【荒川沖駅】

・ [西口 4 乗り場](#) から「つくばセンター」行バスで 30 分、

[つくばセンター](#) 6 番乗り場で「筑波大学循環（右回り／左回り）」に乗り換え 15-20 分

・ 西口からタクシーで 20-25 分

【ひたち野うしく駅】

・ 東口 1 乗り場から「つくばセンター」行バスで 35 分、

[つくばセンター](#) 6 番乗り場で「筑波大学循環（右回り／左回り）」に乗り換え 15-20 分

・ 西口からタクシーで 20-25 分

<高速バスで筑波大学へ>

【東京】

・ 東京駅八重洲南口から「筑波大学」行きバス（約 75 分）

[高速バス乗り場（2 番バス停）](#)

<空港から筑波大学へ>

【茨城空港】

・ 茨城空港発着の航空機をご利用なさる場合、お客様お一人様から[乗合タクシー](#)をご予約いただけます。※ご利用前日の 17:00 までにご予約ください。

ご予約の際の連絡先：関鉄土浦タクシー TEL: 0120-630-590

※ 乗用車での来場をご希望の方は、開催校までお問い合わせください（jams.meeting74[at]gmail.com）。ただし、会場周辺に駐車場はございません。

<筑波大会場の案内図>

大会会場は第一エリア内の建物1H・1C棟になります。



<会場フロアマップ>

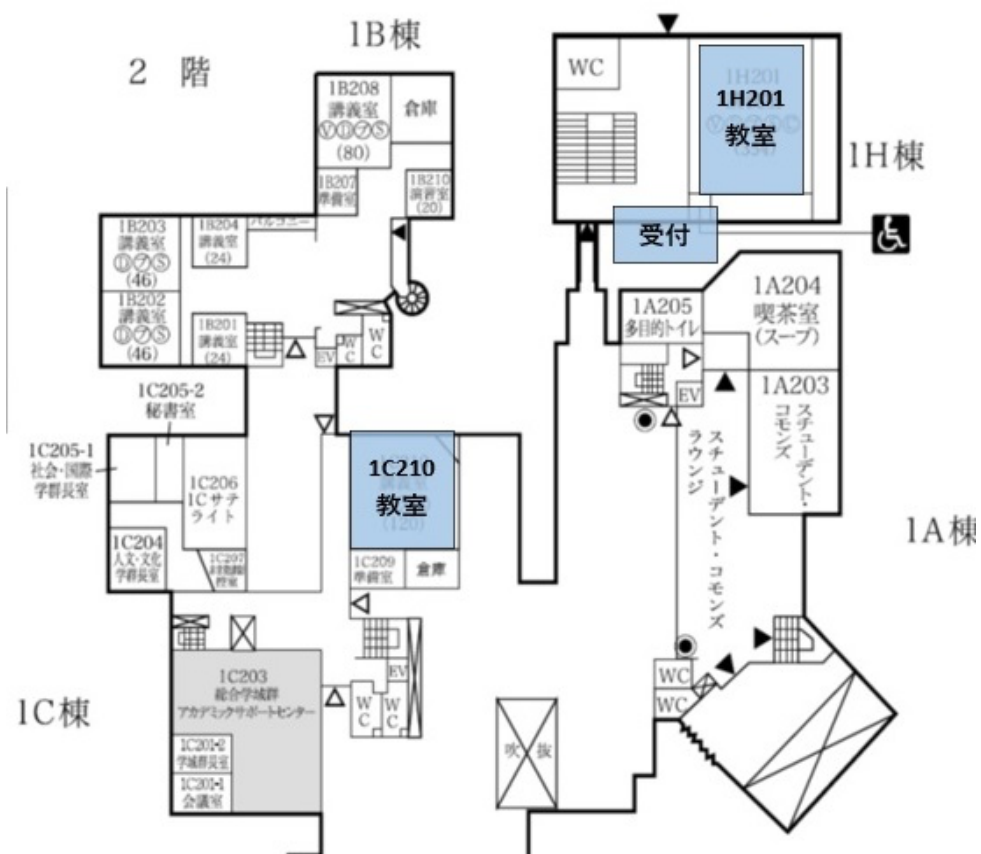

3 階



1C棟



4 階

1 C棟



- ・ 受付：1H棟前2階
- ・ 大会会場：1H201教室, 1C210教室
- ・ シンポジウム・総会：1H201教室
- ・ 萌芽的セッション会場：1C棟3, 4階ホール, 1C306教室
- ・ ワンステップセミナー：総合研究棟B110教室
- ・ 編集委員会：人文社会系棟205教室
- ・ 研究活動委員会：人文社会系棟204教室
- ・ 控室：1C306教室

4. 参加費：

一般（会員）4,000円 学生・院生（会員）1,000円
 一般（非会員）5,000円 学生・院生（非会員）2,000円

5. 懇親会：コロナ感染防止のため開催しません。

6. 宿泊：各自でご予約ください。

7. 昼食：会場近く二カ所に学内食堂があります。また、大会事務局ではお弁当の準備は行いません。大学周辺の利用可能な飲食店については[こちら](#)をご覧ください（google map）。

8. 参加登録

・以下の URL より参加登録をお願いします。

・非会員の方は事前登録の上、参加費をおさめることで学会大会にご参加いただけます。

非会員の参加登録のべ切は **2023 年 2 月 21 日（火）** です。参加登録をされた方に振込案内メールをお送りしますので、**2023 年 2 月 28 日（火）** までに振込をお願いいたします。

【非会員用】参加登録申し込みフォーム：<https://forms.gle/gVEXmUGnDu4eSwkY7>

・会員の方も参加人数の事前把握のために、参加予定の方は事前登録をお願いします。

参加登録の締め切りは **2023 年 2 月 28 日（火）** です。

【会員用】参加登録申し込みフォーム：<https://forms.gle/UoXSAUnvZiFe5H866>

9. 問い合わせ先

研究事務局 〒113-0033 東京都文京区本郷 7 丁目 3-1

東京大学大学院人文社会系研究科 瀧川 裕貴

E-mail: jams.research[at]gmail.com

大会開催校 〒305-8571 茨城県つくば市天王台 1-1-1

筑波大学人文社会系 山本英弘

E-mail: jams.meeting74[at]gmail.com（一般的な問い合わせ）

● 第74回数理社会学会大会時のワンステップアップ・セミナーのご案内

第74回オンライン大会前日に第24回ワンステップアップ・セミナーを下記の要領で開催します。

- ・ 題目：QGIS を利用したデジタル空間データ利用入門
- ・ 講師： 嘉山陽一（朝日航洋株式会社/OSGeo.org/OSGeo.JP）
- ・ 日時：2023 年 3 月 6 日（月）15:00～17:00
- ・ 場所：筑波大学筑波キャンパス 総合研究棟 B110 教室
- ・ 内容： オープンソース GIS ソフトウェア QGIS を使ったデジタル空間情報利用の解説
- ・ 参加費：無料
- ・ 参加資格：会員・非会員を問わずどなたでも参加できます。
- ・ 定員：60 名（先着順）
- ・ 会場案内

「第一エリア前」バス停近く 総合研究棟 B の 1 階になります。

